

Záměr městyse

Městys Olbramovice má záměr prodat pozemky p. č. 3781/6 a pozemek p. č. st. 1671. Pozemky, vznikly rozdělením pozemku p. č. 3781/1, který je ve vlastnictví městyse Olbramovice. Jedná se o pozemek vedený jako ostatní plocha – jiná plocha a nachází se v katastrálním území Olbramovic u Moravského Krumlova

- parcela č. 3781/6 o výměře 439 m², druh pozemku – ostatní plocha - jiná plocha.

- parcela č. st. 1671 o výměře 43 m², druh pozemku – zastavěná plocha

V geometrickém plánu jsou parcely vyznačeny červeně.

Nové parcely p. č. 3781/6 o výměře 439 m² a p. č. st. 1671 o výměře 43 m², určené k prodeji, byly určeny podle geometrického plánu číslo 1307 – 114/2020, který vyhotovil p. ing. Pavel Pexa. Originál geometrického plánu je k nahlédnutí na úřadu městyse Olbramovic v kanceláři starosty.

Roman Hybler v. r.

starosta městyse Olbramovice



Vyvěšeno na úřední desce dne: 10. 5. 2022

Sňato z úřední desky dne: 30. 5. 2022

**ÚŘAD MĚSTYSE
OLBRAMOVICE
671 76**

Vyvěšeno na úřední elektronické desce dne: 10. 5. 2022

Sňato z úřední elektronické desky dne: 30. 5. 2022

**ÚŘAD MĚSTYSE
OLBRAMOVICE
671 76**

Příloha: kopie geometrického plánu

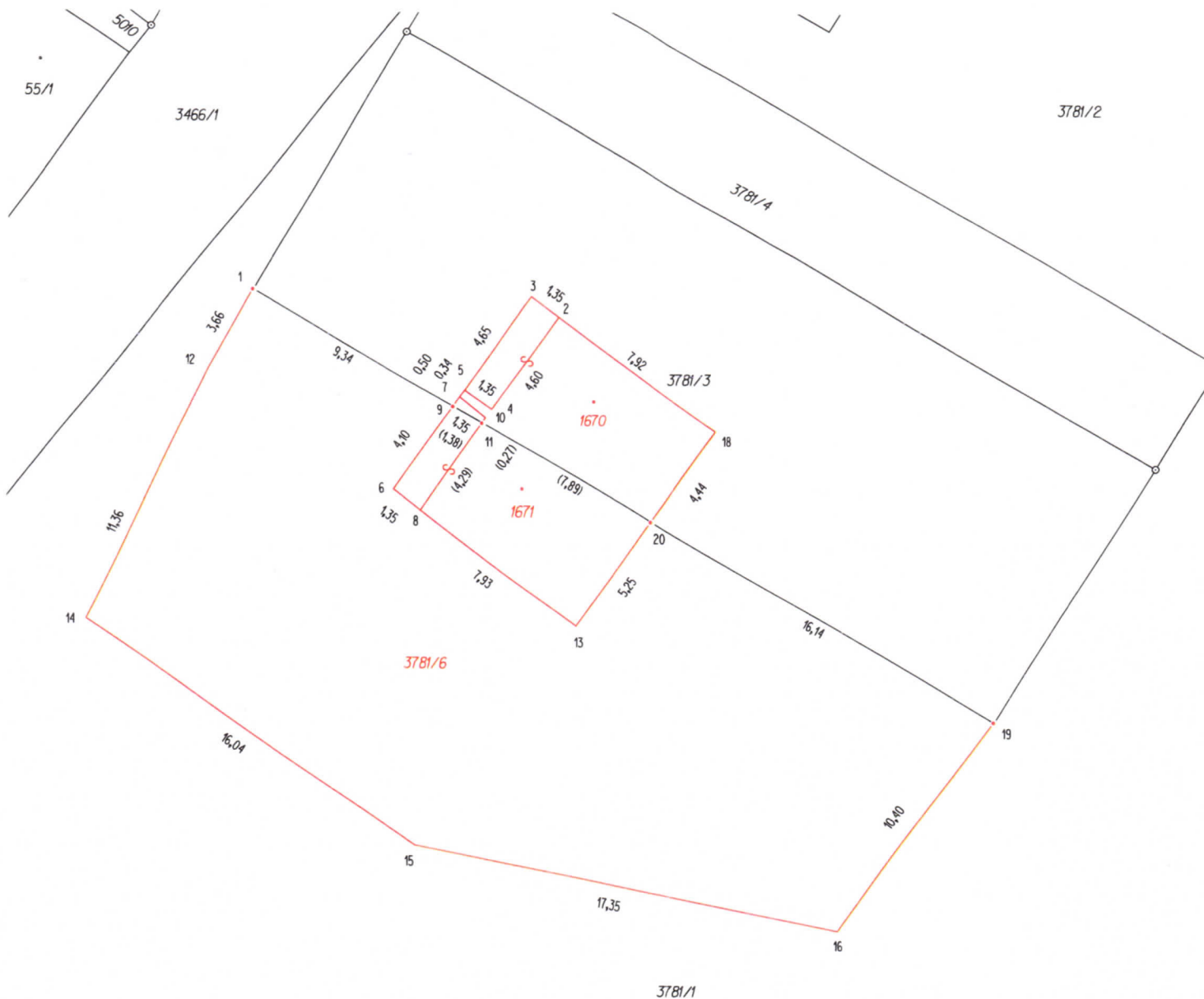

Seznam souřadnic (S-JTSK)

Číslo bodu	Souřadnice pro zápis do KN		Kód kvality	Poznámka
	Y	X		
1	616150,37	1181796,11	3	barv. na zídce
2	616138,03	1181797,15	3	roh budovy
3	616139,12	1181796,35	3	roh zídky
4	616140,68	1181800,89	3	roh budovy
5	616141,78	1181800,10	3	roh budovy
6	616144,62	1181804,17	3	roh zídky
7	616141,98	1181800,38	3	roh budovy
8	616143,53	1181804,99	3	roh budovy
9	616142,26	1181800,78	3	barv. na zídce
10	616140,92	1181801,25	3	roh budovy
11	616141,07	1181801,47	3	nestab.
12	616152,13	1181799,25	3	roh zídky
13	616137,24	1181809,67	3	roh budovy
14	616157,00	1181809,46	3	roh zídky
15	616143,63	1181818,56	3	roh zídky
16	616126,55	1181821,84	3	roh zídky
18	616131,65	1181801,77	3	roh budovy
19	616120,36	1181813,40	3	barv. na zídce
20	616134,23	1181805,41	3	barv. na zídce

VÝKAZ DOSAVADNÍHO A NOVÉHO STAVU ÚDAJŮ KATASTRU NEMOVITOSTÍ

Dosavadní stav				Nový stav											
Označení pozemku parc. číslem	Výměra parcely		Druh pozemku Způsob využití	Označení pozemku parc. číslem	Výměra parcely		Druh pozemku Způsob využití	Typ stavby Způsob využití	Zpús. určení výměr	Porovnání se stavem evidence právních vztahů					
	ha	m ²			ha	m ²				Díl přechází z pozemku označeného v katastru nemovitostí	dřívější poz. evidenci	Číslo listu vlastnictví	Výměra dílu		Označení dílu
												ha	m ²		
3781/1	82	35	ostat. pl. jiná plocha	3781/1 st.1671	77	53	ostat. pl. jiná plocha zast. pl.	č.p. rod.dům	0	3781/1		10001	77	53	
				3781/6	4	39	ostat. pl. jiná plocha		2	3781/1		10001		43	
3781/3	4	23	ostat. pl. jiná plocha	3781/3 st.1670	3	77	ostat. pl. jiná plocha zast. pl.		0	3781/3		540	3	77	
						46		č.p. rod.dům	2	3781/3		540		46	
	86	58			86	58									

Zpřesnění geometrického a polohového určení pozemků podle §50 odst. 1 písm. a) katastrálního zákona navržené v tomto geometrickém plánu lze v katastru nemovitostí provést jen na základě souhlasného prohlášení.

<p>GEOMETRICKÝ PLÁN pro rozdělení pozemku, vyznačení obvodu budovy a průběh vlastníky zpřesněné hranice pozemků</p>	<p>Geometrický plán ověřil úředně oprávněný zeměměřický inženýr:</p>	<p>Stejnopis ověřil úředně oprávněný zeměměřický inženýr:</p>
	Jméno, příjmení: Ing. Pexa Pavel	Jméno, příjmení: Ing. Pexa Pavel
	Číslo položky seznamu úředně oprávněných zeměměřických inženýrů: 2512/2010	Číslo položky seznamu úředně oprávněných zeměměřických inženýrů: 2512/2010
	Dne: 19. srpna 2020 Číslo: 203/2020	Dne: 21. srpna 2020 Číslo: 194/2020
Náležitostmi a přesností odpovídá právním předpisům.	<p>Katastrální úřad souhlasí s očíslováním parcel.</p>	<p>Ověření stejnopisu geometrického plánu v listinné podobě.</p>
<p>Vyhotovitel: geopexa s.r.o. Mor. Krumlov, Zahradní 294 email: pexa@pexa.cz tel.: 777 32 25 75</p> <p>Číslo plánu: 1307-114/2020</p> <p>Okres: Znojmo</p> <p>Obec: Olbramovice</p> <p>Kat. území: Olbramovice u Moravského Krumlova</p> <p>Mapový list: Pohořelice 6-0/43</p> <p>Dosavadním vlastníkům pozemků byla poskytnuta možnost seznámit se v terénu s průběhem navrhovaných nových hranic, které byly označeny předepsaným způsobem:</p>	<p>KÚ pro Jihomoravský kraj KP Znojmo Ing. Dana Kratochvílová PGP-1726/2020-713 2020.08.21 08:42:01 CEST</p>	