

Záměr městyse

Městys Olbramovice má záměr prodat následující pozemek, který je v jeho vlastnictví. Jedná se o pozemek vedený jako - ostatní plocha, způsob využití – ostatní komunikace a nachází se v katastrálním území Olbramovic u Moravského Krumlova

- parcelu č. 8587/2 o výměře 12 m², druh pozemku – ostatní plocha – jiná plocha, která vznikla z rozdělení původní parcely číslo 8587 o výměře 165 m², druh pozemku- ostatní plocha – ostatní komunikace.

Výměra parcely určená k prodeji byla určena podle geometrického plánu, který vyhotovil p. ing. Pavel Pexa. Originál geometrického plánu je k nahlédnutí na úřadu městyse Olbramovic v kanceláři starosty. Číslo geometrického plánu 1342-100/2021

O tomto záměru bude jednáno na příštím zasedání zastupitelstva městyse.

Roman Hybler v.r. **Městys OLBRAMOVICE**
starosta **671 76**
IČO: 00293270
TEL: 315 336 114

Vyvěšeno na úřední desce dne: 10. 8. 2021

Sňato z úřední desky dne: 28. 8. 2021

ÚŘAD MĚSTYSE
OLBRAMOVICE
671 76

Vyvěšeno na úřední elektronické desce dne: 10. 8. 2021

Sňato z úřední elektronické desky dne: 28. 8. 2021

ÚŘAD MĚSTYSE
OLBRAMOVICE
671 76

Příloha: kopie geometrického plánu

VÝKAZ DOSAVADNÍHO A NOVÉHO STAVU ÚDAJŮ KATASTRU NEMOVITOSTÍ

Dosavadní stav			Nový stav											
Označení pozemku parc. číslem	Výměra parcely		Druh pozemku	Označení pozemku parc. číslem	Výměra parcely		Druh pozemku	Typ stavby	Zpús. určení výměr	Porovnání se stavem evidence právních vztahů				
	ha	m ²			Způsob využití	Způsob využití				Způsob využití	Díl přechází z pozemku označeného v katastru nemovitostí	dřívější poz. evidenci	Číslo listu vlastnictví	Výměra dílu
8587	1	65	ostat. pl. ostat. komunikace	8587/1	1	53	ostat. pl. ostat. komunikace ostat. pl. jiná plocha			2	8587	10001	1	53
				8587/2		12								
	1	65			1	65								

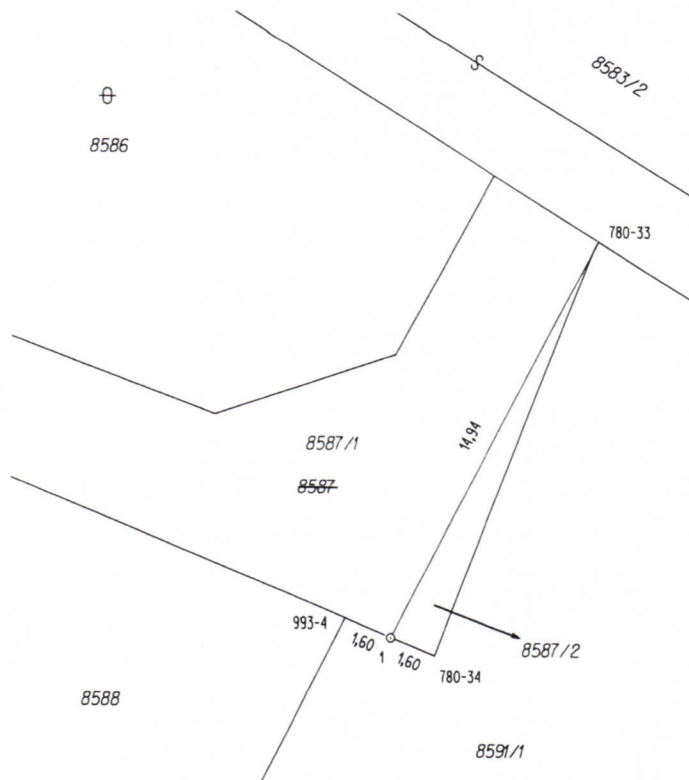

Seznam souřadnic (S-JTSK)

Číslo bodu	Souřadnice pro zápis do KN			Kód kvality	Poznámka
	Y	X			
780-33	616617,19	1181446,52	3	kollík	
780-34	616622,45	1181460,46	3	kollík	
993-4	616625,42	1181459,24	3	kollík	
1	616623,94	1181459,85	3	znak z plastu	

<p>GEOMETRICKÝ PLÁN pro rozdělení pozemku</p>	<p>Geometrický plán ověřil úředně oprávněný zeměměřický inženýr:</p> <p>Jméno, příjmení: Ing. Pexa Pavel</p> <p>Číslo položky seznamu úředně oprávněných zeměměřických inženýrů: 2512/2010</p> <p>Dne: 15. června 2021 Číslo: 198/2021</p> <p>Náležitostmi a přesností odpovídá právním předpisům.</p>	<p>Stejnopis ověřil úředně oprávněný zeměměřický inženýr:</p> <p>Jméno, příjmení: Ing. Pexa Pavel</p> <p>Číslo položky seznamu úředně oprávněných zeměměřických inženýrů: 2512/2010</p> <p>Dne: 18. června 2021 Číslo: 197/2021</p> <p>Tento stejnopis odpovídá geometrickému plánu v elektronické podobě uloženému v dokumentaci katastrálního úřadu.</p>
	<p>Katastrální úřad souhlasí s očištváním parcel.</p>	<p>Ověření stejnopisu geometrického plánu v listinné podobě.</p>
	<p>Vyhotovitel: Ing. Pexa Pavel Mor. Krumlov, Zahradní 294 email: pexa@pexa.cz tel.: 777 32 25 75</p> <p>Číslo plánu: 1342-100/2021</p> <p>Okres: Znojmo</p> <p>Obec: Olbramovice</p> <p>Kat. území: Olbramovice u Mor. Krumlova</p> <p>Mapový list: Pohofelice 6-0/32</p> <p>Dosavadním vlastníkům pozemků byla poskytnuta možnost seznámit se v terénu s průběhem navrhovaných nových hranic, které byly označeny předepsaným způsobem:</p>	<p>KÚ pro Jihomoravský kraj KP Znojmo Petra Konečná PGP-1465/2021-713 2021.06.17 09:45:25 CEST</p>