

Záměr městyse

Městys Olbramovice má záměr prodat pozemek st. p. č. 1746. Pozemek, vznikl dělením pozemku p. č. 3466/2, který je ve vlastnictví městyse Olbramovice. Jedná se o pozemek způsobu využití – zastavěná plocha a nachází se v katastrálním území Olbramovic u Moravského Krumlova

- parcela č. 1746 o výměře 4 m², druh pozemku – zastavěná plocha v geometrické plánu vyznačen červeně.

Nová parcela st.p. č. 1746 o výměře 4 m², určená k prodeji, byla určena podle geometrického plánu číslo 1419-71/2023, který vyhotovil p. ing. Pavel Pexa. Originál geometrického plánu je k nahlédnutí na úřadu městyse Olbramovic v kanceláři starosty.

Roman Hybler v. r.
starosta městyse Olbramovice



Vyvěšeno na úřední desce dne: 29. 5. 2023

Sňato z úřední desky dne:

**ÚŘAD MĚSTYSE
OLBRAMOVICE
671 76**

Vyvěšeno na úřední elektronické desce dne: 29. 5. 2023

Sňato z úřední elektronické desky dne:

**ÚŘAD MĚSTYSE
OLBRAMOVICE
671 76**

Příloha: kopie geometrického plánu

VÝKAZ DOSAVADNÍHO A NOVÉHO STAVU ÚDAJŮ KATASTRU NEMOVITOSTÍ														
Dosavadní stav				Nový stav										
Označení pozemku parc. číslem	Výměra parcely		Druh pozemku Způsob využití	Označení pozemku parc. číslem	Výměra parcely		Druh pozemku Způsob využití	Typ stavby Způsob využití	Zpús. určení výměr	Porovnání se stavem evidence právních vztahů				
	ha	m ²			ha	m ²				Díl přechází z pozemku označeného v katastru nemovitostí	dřívější poz. evidenci	Číslo listu vlastnictví	Výměra dílu	
		ha	m ²			ha	m ²			ha	m ²			
st.69/1 3466/2	10	26	zast. pl. ostat. pl. ostat. komunikace	st.69/1	10	26	zast. pl. ostat. pl. ostat. komunikace	č.p. 44 rod.dům	0	st.69/1	77	10	26	celá
	63	52		3466/2	63	48		č.p. 44 rod.dům	0	3466/2	10001	63	48	
	73	78		st.1746	73	4		č.p. 44 rod.dům	0	3466/2	10001		4	

Seznam souřadnic (S-JTSK)

Číslo bodu	Souřadnice pro zápis do KN			Souřadnice určené měřením		Poznámka
	Y	X	Kód kvality	Y	X	
507-11	616351,36	1181719,98	3			roh budovy
581-260	616315,49	1181671,72	3			roh budovy
581-264	616331,65	1181693,55	3			roh budovy
581-268	616355,98	1181725,77	3			roh budovy
1155-760	616306,53	1181677,83	8			roh budovy
1157-805	616357,74	1181750,27	8	616357,03	1181749,33	roh zdi
1157-837	616333,00	1181713,51	8			nestab.
1157-854	616325,00	1181702,72	8			nestab.
1157-882	616310,16	1181675,35	8	616309,49	1181675,28	roh budovy
3	616314,73	1181670,86	3			roh budovy
7	616325,32	1181697,96	3			roh budovy
8	616342,45	1181727,55	8	616342,21	1181727,76	roh budovy
9	616348,63	1181732,10	3			roh budovy
10	616351,11	1181735,46	3			roh budovy
11	616348,86	1181737,08	8	616349,15	1181736,87	roh budovy
16	616320,45	1181690,92	3			roh budovy
17	616321,47	1181690,09	3			roh budovy
18	616314,50	1181680,74	3			roh budovy
19	616310,92	1181683,74	8	616311,01	1181683,66	roh budovy

Souřadnice bodů na dosavadní hranici pozemku určené měřením v terénu budou pro zápis do katastru nemovitostí upraveny podle dosavadního určení hranice lomovými body s kódem charakteristiky kvality souřadnic vyšším než 3. Důvodem je nerealizované zpřesnění této hranice, ke kterému je nutné doložit listinu prokazující shodu vlastníků na jejím průběhu [§ 50 odst. 1 písm.a) katastrálního zákona].

GEOMETRICKÝ PLÁN pro rozdělení pozemku, vyznačení obvodu budovy, změnu obvodu budovy	Geometrický plán ověřil úředně oprávněný zeměměřický inženýr:		Stejnopis ověřil úředně oprávněný zeměměřický inženýr:					
	Jméno, příjmení:	Ing. Pexa Pavel		Jméno, příjmení:	Ing. Pexa Pavel			
	Číslo položky seznamu úředně oprávněných zeměměřických inženýrů:	2512/2010		Číslo položky seznamu úředně oprávněných zeměměřických inženýrů:	2512/2010			
	Dne:	11. dubna 2023	Číslo:	84/2023	Dne:	14. dubna 2023	Číslo:	86/2023
	Náležitosti a přesnosti odpovídá právním předpisům.				Tento stejnopis odpovídá geometrickému plánu v elektronické podobě uloženému v dokumentaci katastrálního úřadu.			
Vyhotovitel: Ing. Pexa Pavel Mor. Krumlov, Zahradní 294 email: pexa@pexa.cz tel.: 777 32 25 75 Číslo plánu: 1419-71/2023 Okres: Znojmo Obec: Olbramovice Kat. území: Olbramovice u Mor. Krumlova Mapový list: Pohořelice 6-0/34 Dosavadním vlastníkům pozemků byla poskytnuta možnost seznámit se v terénu s průběhem navrhovaných nových hranic, které byly označeny předepsaným způsobem: zdmi	Katastrální úřad souhlasí s očíslováním parcel. Ing. Dana Kratochvílová KU pro Jihomoravský kraj KP Znojmo PGP681/2023-713 2023.04.14 09:28:56 +02'00'				Ověření stejnopisu geometrického plánu v listinné podobě. 			

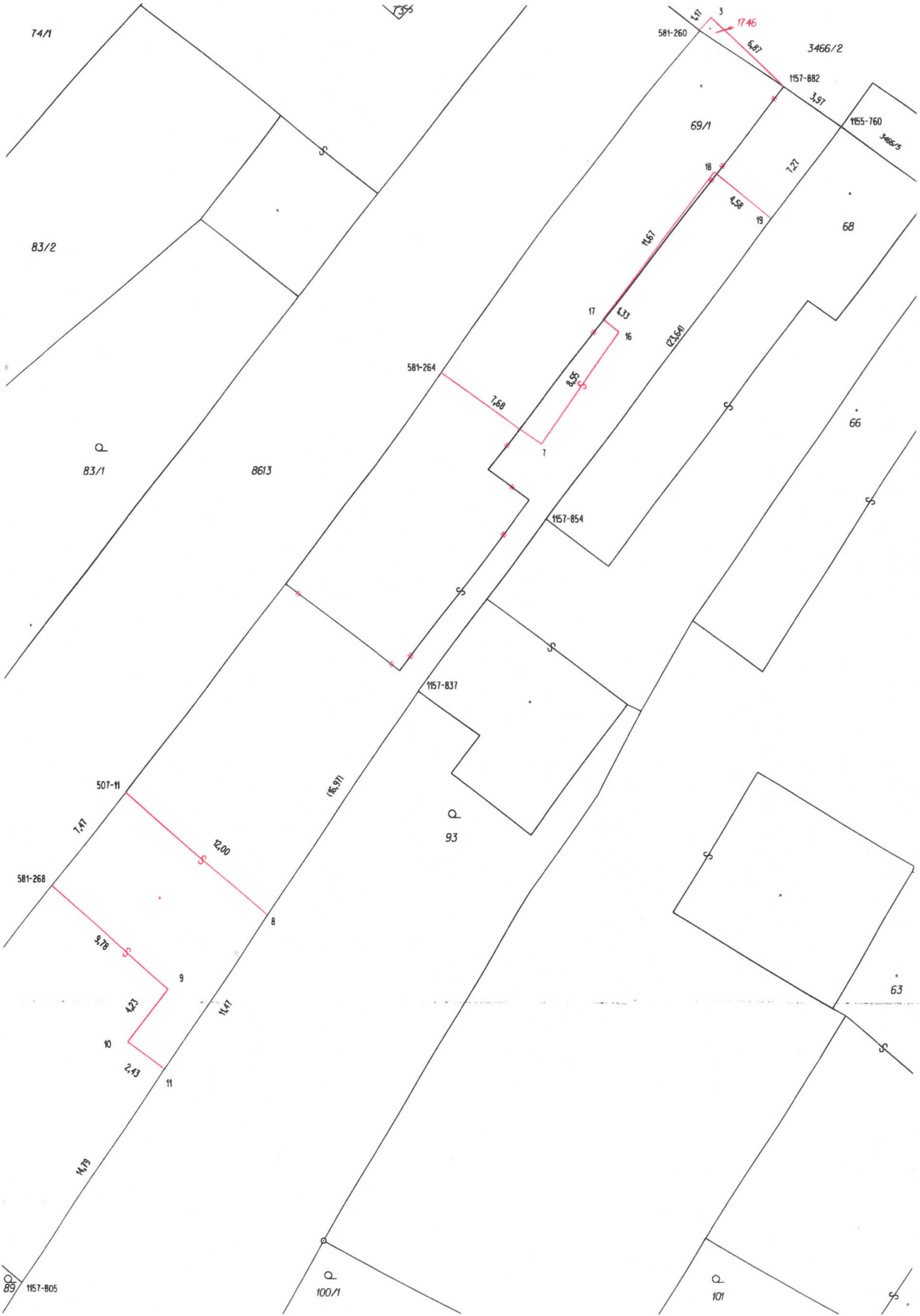

74/1

83/2

83/1

8613

581-264

581-268

507-11

1157-837

1157-854

581-260

3466/2

1157-882

1155-760

69/1

68

66

63

89

1157-805

100/1

101

735

3

17.46

6.87

3.97

3.68/5

7.27

4.58

19

11.67

17

4.33

16

8.85

7

7.68

12.00

8

9.78

4.23

9

10

2.43

11

11.47

16.971

14.79

123.841